



Prezado hóspede,
O OTHO HOTEL CONVENTION & SPA agradece seu contato.
Segue abaixo informações e tarifas.
Qualquer dúvida estamos a sua inteira disposição.
Será um prazer recebê-lo!

011 4022-3592
WHATSAPP
011 9 4131-4646

**CELEBRE CONOSCO O RÉVEILLON 2025!
PARA VOCÊ CURTIR COM SUA FAMÍLIA, PERTINHO DE SÃO PAULO.**

**MARAVILHOSA GASTRONOMIA
REFEIÇÕES TEMÁTICAS
CEIA E FESTA DE RÉVEILLON EM 31/12/24
MÚSICA AO VIVO NA FESTA DA VIRADA
ALMOÇO ESPECIAL DE ANO NOVO EM 01/01/25
MONITOR DE LAZER**

**INCLUI PENSÃO COMPLETA: CAFÉ DA MANHÃ, ALMOÇO, CHÁ DA TARDE E JANTAR.
ATENÇÃO: NÃO INCLUI BEBIDAS.**

**BEBIDAS INCLUSAS SOMENTE NO JANTAR DE
31/12/24 E NA FESTA DE RÉVEILLON: ÁGUA,
SUCO, REFRIGERANTE E CHOPP.
SERÁ OFERECIDO PARA O BRINDE DE RÉVEILLON,
UMA TAÇA DE ESPUMANTE POR PESSOA.**

05 DIÁRIAS

	05 - DIÁRIAS	05 DIÁRIAS	05 DIÁRIAS
	01 pessoa	Duplo/Casal	03 pessoas
MASTER TOKYO	R\$ 9.085,00	R\$ 12.545,00
MASTER YOKOHAMA	R\$ 8.770,00	R\$ 12.085,00
MASTER OSAKA	R\$ 8.425,00	R\$ 11.670,00
SUPER LUXO NAGOYA I	R\$ 8.105,00	R\$ 11.150,00	R\$ 13.540,00
SUPER LUXO NAGOYA II	R\$ 7.635,00	R\$ 10.685,00	R\$ 13.020,00
LUXO SAPPORO I	R\$ 7.450,00	R\$ 10.500,00	R\$ 12.785,00
LUXO SAPPORO II	R\$ 6.985,00	R\$ 10.050,00	R\$ 12.315,00

04 DIÁRIAS

	04 - DIÁRIAS	04 DIÁRIAS	04 DIÁRIAS
	01 pessoa	Duplo/Casal	03 pessoas
MASTER TOKYO	R\$ 7.972,00	R\$ 11.048,00
MASTER YOKOHAMA	R\$ 7.716,00	R\$ 10.676,00
MASTER OSAKA	R\$ 7.428,00	R\$ 10.352,00
SUPER LUXO NAGOYA I	R\$ 7.164,00	R\$ 9.916,00	R\$ 11.792,00
SUPER LUXO NAGOYA II	R\$ 6.756,00	R\$ 9.528,00	R\$ 11.384,00
LUXO SAPPORO I	R\$ 6.628,00	R\$ 9.384,00	R\$ 11.216,00
LUXO SAPPORO II	R\$ 6.224,00	R\$ 8.996,00	R\$ 10.832,00

TIPOS DE SUÍTES:

Suíte Master Tokyo: com 40m² e vista de 180° para todo o Resort, TV a cabo HD LED 40", cama King Size, banheira de hidromassagem, ar condicionado (quente e frio), frigobar, secador de cabelo, cofre, poltrona reclinável, internet WI-FI, varanda com disponibilidade de conjugado.

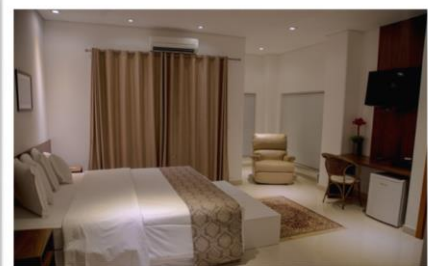
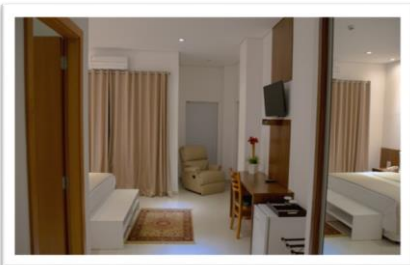

Suíte Master Yokohama: com 35m², TV a cabo LED 32", cama King Size, banheira de hidromassagem, ar condicionado (quente e frio), frigobar, secador de cabelo, cofre, poltrona reclinável, internet WI-FI e varanda.

Suíte Master Osaka: com 35m², TV a cabo LED 32", cama King Size, ar condicionado (quente e frio), frigobar, secador de cabelo, cofre, poltrona reclinável, internet WI-FI e varanda.

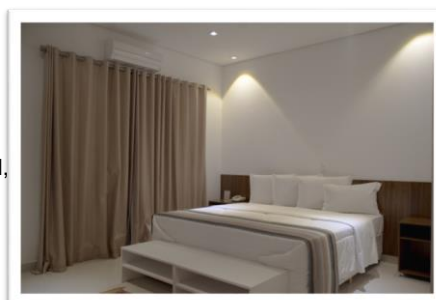

Suíte Super Luxo Nagoya I: com 36m² e vista para todo o Resort, TV a cabo LED 32", cama King Size, banheira de hidromassagem, ar condicionado, frigobar, secador de cabelo, internet WI-FI e varanda.

Suíte Super Luxo Nagoya II: com 36m², TV a cabo LED 32", cama King Size, banheira de hidromassagem, ar condicionado, frigobar, secador de cabelo, internet WI-FI e varanda.

Suíte Luxo Sapporo I: com 36m² e vista para todo o Resort TV a cabo LED 32", cama King Size, ar condicionado, frigobar, secador de cabelo, internet WI-FI e varanda.

Suíte Luxo Sapporo II: com 36m², TV a cabo LED 32", cama King Size, ar condicionado, frigobar, secador de cabelo, internet WI-FI e varanda.

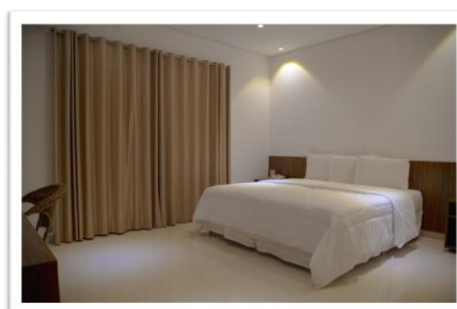

INCLUSO

Pensão completa: Café da manhã, almoço, chá da tarde e jantar. Atenção: NÃO INCLUI BEBIDAS.

NA CEIA E FESTA DE RÉVEILLON ESTÃO INCLUSOS: ÁGUA, SUCO, REFRIGERANTE e CHOPP.

SERÁ OFERECIDO, PARA O BRINDE DE RÉVEILLON, UMA TAÇA DE ESPUMANTE POR PESSOA.

Estrutura de lazer: piscina, piscina coberta e aquecida, academia, pista de caminhada, quadra de tênis, quadra poliesportiva; quadra de beach tennis, campo de futebol society, playground e salão de jogos;

Internet Wi-Fi;

Estacionamento.

ATENÇÃO: VOLTAGEM 220V.

NÃO INCLUSO

Bebidas;

Massagens e tratamentos estéticos;

Jacuzzi / hidromassagem (R\$35,00 por pessoa)

Frigobar (água garrafa);

Lavanderia / telefonia (tarifado).

FORMA DE PAGAMENTO

40% do total, antecipado, em transferência bancária ou PIX, para confirmação da reserva. Saldo restante + despesas extras, no check-out.

No check-out: Valores até 1.000,00 em dinheiro, cartão de débito ou crédito à vista. Acima de R\$ 1.000,00 em até 02X no cartão de crédito. Acima de R\$ 2.000,00 em até 03X no cartão de crédito. Acima de R\$ 3.000,00 em até 05X no cartão de crédito.

IMPORTANTE:

Check in a partir das 15h e check out até as 15h. Os horários deverão ser respeitados rigorosamente.

Não é permitido a entrada de alimentos e bebidas nas dependências do Hotel. Em caso de dúvidas, por favor, consulte-nos.

Aceitamos pets de pequeno porte. Para hospedagem com pets serão utilizados os apartamentos localizados próximos a piscina e junto ao jardim. Sujeito a disponibilidade e de acordo com as normas do hotel. Mais informações na reserva.

A reserva só será confirmada mediante comprovação de pagamento.

NÃO COBRAMOS TAXA DE SERVIÇO.

1