



Prezado hóspede,
O OTHO HOTEL CONVENTION & SPA agradece seu contato.
Segue abaixo informações e tarifas.
Qualquer dúvida estamos a sua inteira disposição.
Será um prazer recebê-lo!

CONTATO:
Whatsapp: 011 9 4131-4646
Telefone: 011 4022-3592
Email: reservas@otho.com.br

NATAL 2024- CELEBRE CONOSCO ESTA DATA MUITO ESPECIAL!

Check-in a partir das 15h e check-out até às 15h.

Descanso e diversão pertinho de São Paulo. Aproveite! Traga a sua família!

MARAVILHOSA GASTRONOMIA
REFEIÇÕES TEMÁTICAS
Música ao vivo em algumas refeições
MONITOR DE LAZER
Jantar especial de Natal e Almoço de Natal
Entrega de presentes: Os pais trazem os presentes que serão entregues pelo PAPAÍ NOEL

INCLUI PENSÃO COMPLETA: CAFÉ DA MANHÃ, ALMOÇO, CHÁ DA TARDE E JANTAR.
JANTAR ESPECIAL DE NATAL EM 24/12/24 - ALMOÇO DE NATAL EM 25/12/2024.

ATENÇÃO:
NÃO INCLUI BEBIDAS.

OPÇÃO COM 05 DIÁRIAS

05 DIÁRIAS

	05 - DIÁRIAS	05 DIÁRIAS	05 DIÁRIAS
	01 pessoa	Duplo/Casal	03 pessoas
MASTER TOKYO	R\$ 8.480,00	R\$ 10.950,00
MASTER YOKOHAMA	R\$ 8.050,00	R\$ 10.290,00
MASTER OSAKA	R\$ 7.640,00	R\$ 9.670,00
SUPER LUXO NAGOYA I	R\$ 7.210,00	R\$ 9.035,00	R\$ 12.660,00
SUPER LUXO NAGOYA II	R\$ 6.795,00	R\$ 8.500,00	R\$ 11.860,00
LUXO SAPPORO I	R\$ 6.365,00	R\$ 8.295,00	R\$ 11.380,00
LUXO SAPPORO II	R\$ 5.930,00	R\$ 7.655,00	R\$ 10.775,00

OPÇÃO COM 04 DIÁRIAS

04 DIÁRIAS

	04 - DIÁRIAS	04 DIÁRIAS	04 DIÁRIAS
	01 pessoa	Duplo/Casal	03 pessoas
MASTER TOKYO	R\$ 7.368,00	R\$ 9.452,00
MASTER YOKOHAMA	R\$ 6.996,00	R\$ 8.888,00
MASTER OSAKA	R\$ 6.644,00	R\$ 8.348,00
SUPER LUXO NAGOYA I	R\$ 6.272,00	R\$ 7.800,00	R\$ 10.912,00
SUPER LUXO NAGOYA II	R\$ 5.912,00	R\$ 7.340,00	R\$ 10.224,00
LUXO SAPPORO I	R\$ 5.544,00	R\$ 7.180,00	R\$ 9.808,00
LUXO SAPPORO II	R\$ 5.168,00	R\$ 6.612,00	R\$ 9.272,00

Crianças: Uma criança até 11 anos, acompanhada de 02 adultos pagantes: Cortesia
A partir de 12 anos: Será cobrado como adulto

TIPOS DE SUÍTES:

Suíte Master Tokyo: com 40m² e vista de 180° para todo o Resort, TV a cabo HD LED 40", cama King Size, banheira de hidromassagem, ar condicionado (quente e frio), frigobar, secador de cabelo, cofre, poltrona reclinável, internet WI-FI, varanda com disponibilidade de conjugado.

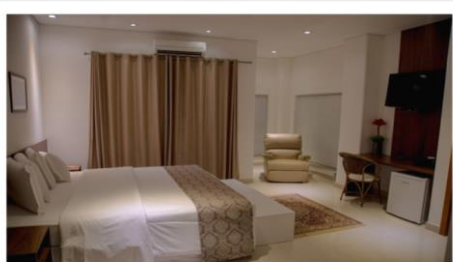

Suíte Master Yokohama: com 35m², TV a cabo LED 32", cama King Size, banheira de hidromassagem, ar condicionado (quente e frio), frigobar, secador de cabelo, cofre, poltrona reclinável, internet WI-FI e varanda.

Suíte Master Osaka: com 35m², TV a cabo LED 32", cama King Size, ar condicionado (quente e frio), frigobar, secador de cabelo, cofre, poltrona reclinável, internet WI-FI e varanda.

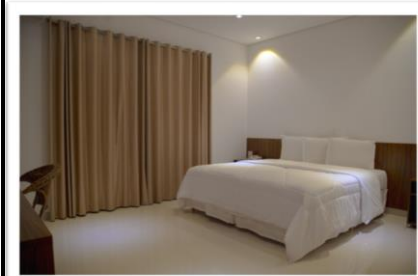
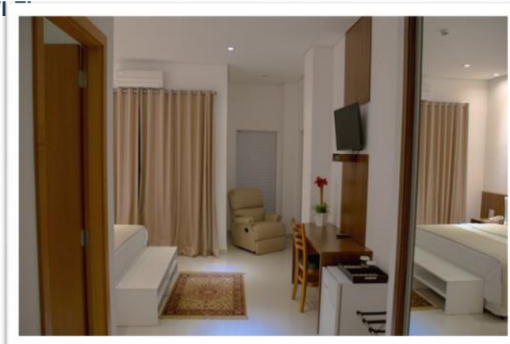

Suíte Super Luxo Nagoya I: com 36m² e vista para todo o resort, TV a cabo LED 32", cama King Size, banheira de hidromassagem, ar condicionado, frigobar, secador de cabelo, internet WI-FI e varanda.

Suíte Super Luxo Nagoya II: com 36m², TV a cabo LED 32", cama King Size, banheira de hidromassagem, ar condicionado, frigobar, secador de cabelo, internet WI-FI e varanda.

Suíte Luxo Sapporo I: com 36m² e vista para todo o Resort TV a cabo LED 32", cama King Size, ar condicionado, frigobar, secador de cabelo, internet WI-FI e varanda.

Suíte Luxo Sapporo II: com 36m², TV a cabo LED 32", cama King Size, ar condicionado, frigobar, secador de cabelo, internet WI-FI e varanda.

INCLUSO

Pensão completa: Café da manhã, almoço, chá da tarde e jantar; (exceto bebidas).

Jantar especial de 24/12/24 - Almoço de Natal em 25/12/24.

Estrutura de lazer: piscina, piscina coberta e aquecida, academia, pista de caminhada, quadra de tênis, quadra de vôlei, campo de futebol society, quadra de beach tennis, playground e salão de jogos;

Internet Wi-Fi;

Estacionamento.

ATENÇÃO: VOLTAGEM 220V PARA OS APARTAMENTOS LOCALIZADOS NO PRÉDIO PRINCIPAL.

NÃO INCLUSO

Bebidas;

Massagens e tratamentos estéticos;

Jacuzzi / hidromassagem (R\$35,00 por pessoa)

Frigobar (água garrafa);

Lavanderia / telefonia (tarifado).

FORMA DE PAGAMENTO

40% do total, antecipado, em transferência bancária ou PIX, para confirmação da reserva. Saldo restante + despesas extras, no check-out.

No check-out: Valores até 1.000,00 em dinheiro, cartão de débito ou crédito à vista. Acima de R\$ 1.000,00 em até 02X no cartão de crédito. Acima de R\$ 2.000,00 em até 03X no cartão de crédito. Acima de R\$ 3.000,00 em até 05X.

IMPORTANTE:

Check in a partir das 15h e check out até as 15h. Os horários deverão ser respeitados rigorosamente.

Não é permitido a entrada de alimentos e bebidas nas dependências do Hotel. Em caso de dúvidas, por favor, consulte-nos.

Aceitamos pets de pequeno porte. Para hospedagem com pets serão utilizados os apartamentos localizados próximos a piscina e junto ao jardim. Sujeito a disponibilidade e de acordo com as normas do hotel. Mais informações na reserva.

A reserva só será confirmada mediante comprovação de pagamento.

NÃO COBRAMOS TAXA DE SERVIÇO.

