



Prezado hóspede,  
O OTHO HOTEL CONVENTION & SPA agradece seu contato.  
Segue abaixo informações e tarifas.  
Qualquer dúvida estamos a sua inteira disposição.  
Será um prazer recebê-lo!

**CONTATO:**

Whatsapp: 011 9 4131-4646

Telefone: 011 4022-3592

Email: reservas@otho.com.br

**FERIADO DE 15 DE NOVEMBRO!  
SURPREENDA SUA FAMÍLIA !****MARAVILHOSA GASTRONOMIA.  
DESCANSO E DIVERSÃO PERTINHO DE SÃO PAULO!**

QUINTA À DOMINGO:

**03 DIÁRIAS**

	01 PESSOA	02 PESSOAS	03 PESSOAS
14/11/24 a 17/11/24	Single	Duplo/Casal	Triplo
MASTER TOKYO	R\$ 3.798,00	R\$ 5.115,00	--
MASTER YOKOHAMA	R\$ 3.597,00	R\$ 4.809,00	--
MASTER OSAKA	R\$ 3.402,00	R\$ 4.515,00	--
SUPER LUXO NAGOYA I	R\$ 3.201,00	R\$ 4.218,00	R\$ 5.964,00
SUPER LUXO NAGOYA II	R\$ 3.000,00	R\$ 3.966,00	R\$ 5.589,00
LUXO SAPPORO I	R\$ 2.802,00	R\$ 3.825,00	R\$ 5.364,00
LUXO SAPPORO II	R\$ 2.601,00	R\$ 3.570,00	R\$ 5.073,00

SÁBADO À DOMINGO:

**02 DIÁRIAS**

	01 PESSOA	02 PESSOAS	03 PESSOAS
15/11/24 a 17/11/24	Single	Duplo/Casal	Triplo
MASTER TOKYO	R\$ 2.684,00	R\$ 3.618,00	--
MASTER YOKOHAMA	R\$ 2.542,00	R\$ 3.402,00	--
MASTER OSAKA	R\$ 2.406,00	R\$ 3.194,00	--
SUPER LUXO NAGOYA I	R\$ 2.264,00	R\$ 2.986,00	R\$ 4.218,00
SUPER LUXO NAGOYA II	R\$ 2.124,00	R\$ 2.808,00	R\$ 3.954,00
LUXO SAPPORO I	R\$ 1.982,00	R\$ 2.708,00	R\$ 3.794,00
LUXO SAPPORO II	R\$ 1.840,00	R\$ 2.528,00	R\$ 3.590,00

**PENSÃO COMPLETA:**

Inclui: Café da manhã, almoço, chá da tarde e jantar .

ATENÇÃO: Não inclui bebidas.

CHECK-IN A PARTIR DAS 15h

CHECK-OUT ATÉ AS 15h

**Crianças:**

Uma criança até 06 anos: Cortesia.

De 07 a 11 anos: Será cobrado o valor de R\$ 220,00 por dia, por criança.

A partir de 12 anos: Será cobrado como adulto.

**TIPOS DE SUÍTES:**

**Suíte Master Tokyo:** com 40m<sup>2</sup> e vista de 180° para todo o Resort, TV a cabo HD LED 40", cama King Size, banheira de hidromassagem, ar condicionado (quente e frio), frigobar, secador de cabelo, cofre, poltrona reclinável, internet WI-FI, varanda com disponibilidade de conjugado.

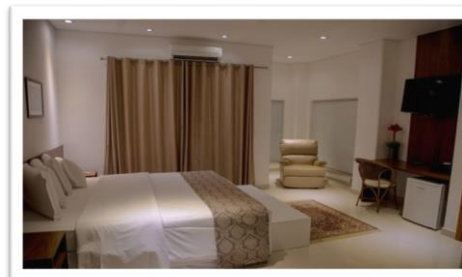

**Suíte Master Yokohama:** com 35m<sup>2</sup>, TV a cabo LED 32", cama King Size, banheira de hidromassagem, ar condicionado (quente e frio), frigobar, secador de cabelo, cofre, poltrona reclinável, internet WI-FI e varanda.

**Suíte Master Osaka:** com 35m<sup>2</sup>, TV a cabo LED 32", cama King Size, ar condicionado (quente e frio), frigobar, secador de cabelo, cofre, poltrona reclinável, internet WI-FI e varanda.

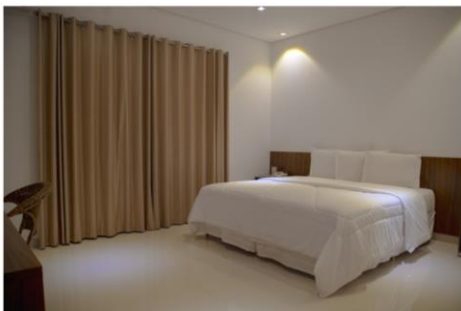
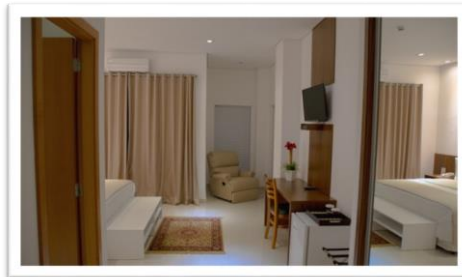

**Suíte Super Luxo Nagoya I:** com 36m<sup>2</sup> e vista para todo o resort, TV a cabo LED 32", cama King Size, banheira de hidromassagem, ar condicionado, frigobar, secador de cabelo, internet WI-FI e varanda.

**Suíte Super Luxo Nagoya II:** com 36m<sup>2</sup>, TV a cabo LED 32", cama King Size, banheira de hidromassagem, ar condicionado, frigobar, secador de cabelo, internet WI-FI e varanda.

**Suíte Luxo Sapporo I:** com 36m<sup>2</sup> e vista para todo o Resort TV a cabo LED 32", cama King Size, ar condicionado, frigobar, secador de cabelo, internet WI-FI e varanda.

**Suíte Luxo Sapporo II:** com 36m<sup>2</sup>, TV a cabo LED 32", cama King Size, ar condicionado, frigobar, secador de cabelo, internet WI-FI e varanda.

#### **INCLUSO**

Pensão completa: Café da manhã, almoço, chá da tarde e jantar;

Estrutura de lazer: piscina, piscina coberta e aquecida, academia, pista de caminhada, quadra poliesportiva, campo de futebol society, quadra de beach tennis, playground e salão de jogos;

Internet Wi-Fi e estacionamento.

#### **ATENÇÃO: VOLTAGEM 220V.**

#### **NÃO INCLUSO**

Bebidas;

Massagens e tratamentos estéticos;

Jacuzzi / hidromassagem (R\$30,00 por pessoa)

Frigobar;

Lavanderia / telefonia (tarifado).

#### **FORMA DE PAGAMENTO**

40% do total em transferência bancária ou PIX, para confirmação da reserva e o restante no check-out.

No check-out:

Até R\$ 1.000,00 - À vista (Cartão de débito ou crédito ou dinheiro).

De R\$ 1.000,00 à R\$ 2.000,00 - Em 02 parcelas no cartão de crédito.

Acima de R\$ 2.000,00 - Em 03 parcelas no cartão de crédito.

#### **IMPORTANTE:**

Check in a partir das 15h e check out até as 15h. Os horários deverão ser respeitados rigorosamente.

Não é permitido a entrada de alimentos e bebidas nas dependências do Hotel. Em caso de dúvidas, por favor, consulte-nos.

Aceitamos pets de pequeno porte. Para hospedagem com pets serão utilizados os apartamentos localizados próximos a piscina e junto ao jardim.

Sujeito a disponibilidade e de acordo com as normas do hotel. Mais informações na reserva.

A reserva só será confirmada mediante comprovação de pagamento.

NÃO COBRAMOS TAXA DE SERVIÇO.

