

FERIADO DE CORPUS CHRISTI 2024 - Período de 29/05/24 (quarta-feira) a 02/06/24 (domingo).
OPÇÃO COM 04 DIÁRIAS, COM 03 DIÁRIAS OU COM 02 DIÁRIAS.
Descanso e muita diversão pertinho de São Paulo. Aproveite! Traga a sua família!

MARAVILHOSA GASTRONOMIA - REFEIÇÕES TEMÁTICAS.
MÚSICA AO VIVO EM ALGUMAS REFEIÇÕES.
E MUITO MAIS!

04 DIÁRIAS	01 PESSOA	02 PESSOAS	03 PESSOAS
29/05 A 02/06	Single	Duplo/Casal	Triplo
MASTER TOKYO	R\$ 5.140,00	R\$ 6.924,00	****
MASTER YOKOHAMA	R\$ 4.868,00	R\$ 6.508,00	****
MASTER OSAKA	R\$ 4.608,00	R\$ 6.112,00	****
SUPER LUXO NAGOYA I	R\$ 4.336,00	R\$ 5.712,00	R\$ 8.072,00
SUPER LUXO NAGOYA II	R\$ 4.068,00	R\$ 5.372,00	R\$ 7.568,00
LUXO SAPPORO I	R\$ 3.796,00	R\$ 5.180,00	R\$ 7.260,00
LUXO SAPPORO II	R\$ 3.520,00	R\$ 4.832,00	R\$ 6.868,00

03 DIÁRIAS	01 PESSOA	02 PESSOAS	03 PESSOAS
30/05 A 02/06	Single	Duplo/Casal	Triplo
MASTER TOKYO	R\$ 4.026,00	R\$ 5.427,00	****
MASTER YOKOHAMA	R\$ 3.813,00	R\$ 5.103,00	****
MASTER OSAKA	R\$ 3.609,00	R\$ 4.791,00	****
SUPER LUXO NAGOYA I	R\$ 3.396,00	R\$ 4.479,00	R\$ 6.327,00
SUPER LUXO NAGOYA II	R\$ 3.186,00	R\$ 4.212,00	R\$ 5.931,00
LUXO SAPPORO I	R\$ 2.973,00	R\$ 4.062,00	R\$ 5.691,00
LUXO SAPPORO II	R\$ 2.760,00	R\$ 3.792,00	R\$ 5.385,00

02 DIÁRIAS	01 PESSOA	02 PESSOAS	03 PESSOAS
31/05 A 02/06	Single	Duplo/Casal	Triplo
MASTER TOKYO	R\$ 2.914,00	R\$ 3.932,00	****
MASTER YOKOHAMA	R\$ 2.760,00	R\$ 3.698,00	****
MASTER OSAKA	R\$ 2.612,00	R\$ 3.472,00	****
SUPER LUXO NAGOYA I	R\$ 2.458,00	R\$ 3.246,00	R\$ 4.582,00
SUPER LUXO NAGOYA II	R\$ 2.308,00	R\$ 3.054,00	R\$ 4.296,00
LUXO SAPPORO I	R\$ 2.154,00	R\$ 2.946,00	R\$ 4.122,00
LUXO SAPPORO II	R\$ 2.000,00	R\$ 2.750,00	R\$ 3.900,00

PENSÃO COMPLETA:

Inclui: Café da manhã, almoço, chá da tarde e jantar .

ATENÇÃO: Não inclui bebidas.

Crianças:

Uma criança até 06 anos: Cortesia.

De 07 a 11 anos: Será cobrado o valor de R\$ 220,00 por dia, por criança.

A partir de 12 anos: Será cobrado como adulto.

TIPOS DE SUÍTES:

Suíte Master Tokyo: com 40m² e vista de 180° para todo o Resort, TV a cabo HD LED 40", cama King Size, banheira de hidromassagem, ar condicionado (quente e frio), frigobar, secador de cabelo, cofre, poltrona reclinável, internet WI-FI, varanda com disponibilidade de conjugado.

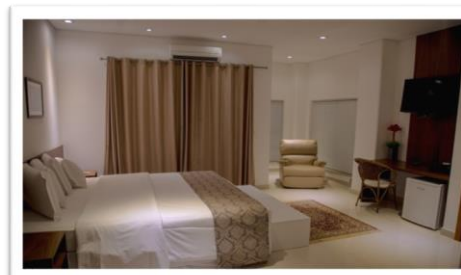

Suíte Master Yokohama: com 35m², TV a cabo LED 32", cama King Size, banheira de hidromassagem, ar condicionado (quente e frio), frigobar, secador de cabelo, cofre, poltrona reclinável, internet WI-FI e varanda.

Suíte Master Osaka: com 35m², TV a cabo LED 32", cama King Size, ar condicionado (quente e frio), frigobar, secador de cabelo, cofre, poltrona reclinável, internet WI-FI e varanda.

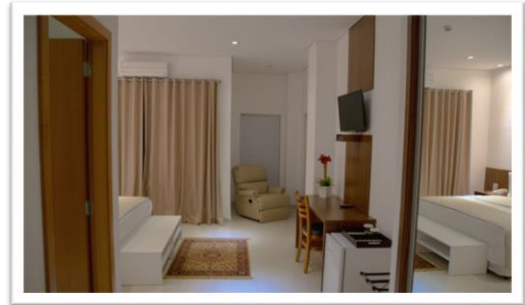

Suíte Super Luxo Nagoya I: com 36m² e vista para todo o resort, TV a cabo LED 32", cama King Size, banheira de hidromassagem, ar condicionado, frigobar, secador de cabelo, internet WI-FI e varanda.

Suíte Super Luxo Nagoya II: com 36m², TV a cabo LED 32", cama King Size, banheira de hidromassagem, ar condicionado, frigobar, secador de cabelo, internet WI-FI e varanda.

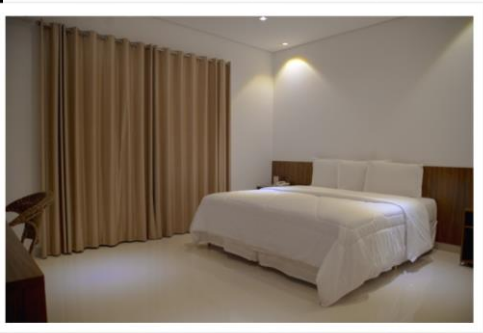

Suíte Luxo Sapporo I: com 36m² e vista para todo o Resort TV a cabo LED 32", cama King Size, ar condicionado, frigobar, secador de cabelo, internet WI-FI e varanda.

Suíte Luxo Sapporo II: com 36m², TV a cabo LED 32", cama King Size, ar condicionado, frigobar, secador de cabelo, internet WI-FI e varanda.

INCLUSO

Pensão completa: Café da manhã, almoço, chá da tarde e jantar;

Estrutura de lazer: piscina, piscina coberta e aquecida, academia, pista de caminhada, quadra de tênis, quadra poliesportiva; campo de futebol society, playground e salão de jogos;

Internet Wi-Fi e estacionamento.

ATENÇÃO: VOLTAGEM 220V.

NÃO INCLUSO

Bebidas;

Massagens e tratamentos estéticos;

Jacuzzi / hidromassagem (R\$35,00 por pessoa)

Frigobar;

Lavanderia / telefonia (tarifado).

FORMA DE PAGAMENTO

40% do total em transferência bancária ou PIX, para confirmação da reserva e o restante no check-out.

No check-out:

Até R\$ 1.000,00 - À vista (Cartão de débito ou crédito ou dinheiro).

De R\$ 1.000,00 à R\$ 2.000,00 - Em até 02 parcelas no cartão de crédito.

De R\$ 2.000,00 à R\$ 3.000,00 - Em até 03 parcelas no cartão de crédito.

Acima de R\$ 3.000,00 - Em até 04 parcelas no cartão de crédito.

IMPORTANTE:

Check in a partir das 15h e check out até as 15h. Os horários deverão ser respeitados rigorosamente.

Não é permitido a entrada de alimentos e bebidas nas dependências do Hotel. Em caso de dúvidas, por favor, consulte-nos.

Aceitamos pets de pequeno porte. Para hospedagem com pets serão utilizados os apartamentos localizados próximos a piscina e junto ao jardim. Sujeito a disponibilidade e de acordo com as normas do hotel. Mais informações na reserva.

A reserva só será confirmada mediante comprovação de pagamento.

NÃO COBRAMOS TAXA DE SERVIÇO.

|

