



Prezado hóspede,  
O OTHO HOTEL CONVENTION & SPA agradece seu contato.  
Segue abaixo informações e tarifas.  
Qualquer dúvida estamos a sua inteira disposição.  
Será um prazer recebê-lo!

**CONTATO:**  
Whatsapp: 011 9 4131-4646  
Telefone: 011 4022-3592  
Email: reservas@otho.com.br

**FINAL DE SEMANA DO DIA DAS MÃES - 12/05/2024  
SURPREENDA SUA FAMÍLIA !**

**MARAVILHOSA GASTRONOMIA.  
MÚSICA AO VIVO EM ALGUMAS REFEIÇÕES.  
ALMOÇO ESPECIAL NO DOMINGO - E MUITO MAIS!**

SEXTA À DOMINGO:

<b>02 DIÁRIAS</b>	<b>01 PESSOA</b>	<b>02 PESSOAS</b>	<b>03 PESSOAS</b>
<b>10/05/24 a 12/05/24</b>	<b>Single</b>	<b>Duplo/Casal</b>	<b>Triplo</b>
MASTER TOKYO	R\$ 2.454,00	R\$ 3.304,00	--
MASTER YOKOHAMA	R\$ 2.324,00	R\$ 3.106,00	--
MASTER OSAKA	R\$ 2.199,00	R\$ 2.915,00	--
SUPER LUXO NAGOYA I	R\$ 2.069,00	R\$ 2.724,00	R\$ 3.854,00
SUPER LUXO NAGOYA II	R\$ 1.941,00	R\$ 2.561,00	R\$ 3.612,00
LUXO SAPPORO I	R\$ 1.811,00	R\$ 2.469,00	R\$ 3.465,00
LUXO SAPPORO II	R\$ 1.680,00	R\$ 2.304,00	R\$ 3.278,00

SÁBADO À DOMINGO:

<b>01 DIÁRIA</b>	<b>01 PESSOA</b>	<b>02 PESSOAS</b>	<b>03 PESSOAS</b>
<b>11/05/24 a 12/05/24</b>	<b>Single</b>	<b>Duplo/Casal</b>	<b>Triplo</b>
MASTER TOKYO	R\$ 1.342,00	R\$ 1.809,00	--
MASTER YOKOHAMA	R\$ 1.271,00	R\$ 1.701,00	--
MASTER OSAKA	R\$ 1.203,00	R\$ 1.597,00	--
SUPER LUXO NAGOYA I	R\$ 1.132,00	R\$ 1.493,00	R\$ 2.109,00
SUPER LUXO NAGOYA II	R\$ 1.062,00	R\$ 1.404,00	R\$ 1.977,00
LUXO SAPPORO I	R\$ 991,00	R\$ 1.354,00	R\$ 1.897,00
LUXO SAPPORO II	R\$ 920,00	R\$ 1.264,00	R\$ 1.795,00

**PENSÃO COMPLETA:**

Inclui: Café da manhã, almoço, chá da tarde e jantar .

**ATENÇÃO:** Não inclui bebidas.

**Crianças:**

Uma criança até 06 anos: Cortesia.

De 07 a 11 anos: Será cobrado o valor de R\$ 220,00 por dia, por criança.

A partir de 12 anos: Será cobrado como adulto.

**TIPOS DE SUÍTES:**

**Suíte Master Tokyo:** com 40m<sup>2</sup> e vista de 180° para todo o Resort, TV a cabo HD LED 40", cama King Size, banheira de hidromassagem, ar condicionado (quente e frio), frigobar, secador de cabelo, cofre, poltrona reclinável, internet WI-FI, varanda com disponibilidade de conjugado.

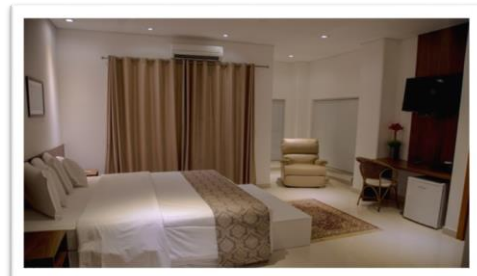

**Suíte Master Yokohama:** com 35m<sup>2</sup>, TV a cabo LED 32", cama King Size, banheira de hidromassagem, ar condicionado (quente e frio), frigobar, secador de cabelo, cofre, poltrona reclinável, internet WI-FI e varanda.

**Suíte Master Osaka:** com 35m<sup>2</sup>, TV a cabo LED 32", cama King Size, ar condicionado (quente e frio), frigobar, secador de cabelo, cofre, poltrona reclinável, internet WI-FI e varanda.

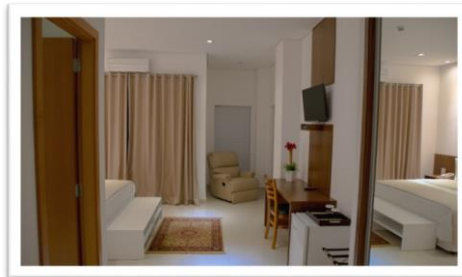

**Suíte Super Luxo Nagoya I:** com 36m<sup>2</sup> e vista para todo o resort, TV a cabo LED 32", cama King Size, banheira de hidromassagem, ar condicionado, frigobar, secador de cabelo, internet WI-FI e varanda.

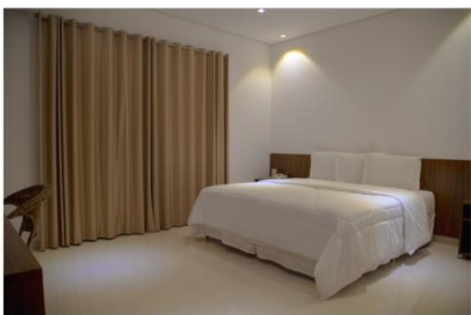

**Suíte Super Luxo Nagoya II:** com 36m<sup>2</sup>, TV a cabo LED 32", cama King Size, banheira de hidromassagem, ar condicionado, frigobar, secador de cabelo, internet WI-FI e varanda.

**Suíte Luxo Sapporo I:** com 36m<sup>2</sup> e vista para todo o Resort TV a cabo LED 32", cama King Size, ar condicionado, frigobar, secador de cabelo, internet WI-FI e varanda.

**Suíte Luxo Sapporo II:** com 36m<sup>2</sup>, TV a cabo LED 32", cama King Size, ar condicionado, frigobar, secador de cabelo, internet WI-FI e varanda.

#### **INCLUSO**

Pensão completa: Café da manhã, almoço, chá da tarde e jantar;

Estrutura de lazer: piscina, piscina coberta e aquecida, academia, pista de caminhada, quadra poliesportiva, campo de futebol society, playground e salão de jogos;

Internet Wi-Fi e estacionamento.

#### **ATENÇÃO: VOLTAGEM 220V.**

#### **NÃO INCLUSO**

Bebidas;

Massagens e tratamentos estéticos;

Jacuzzi / hidromassagem (R\$30,00 por pessoa)

Frigobar;

Lavanderia / telefonia (tarifado).

#### **FORMA DE PAGAMENTO**

40% do total em transferência bancária ou PIX, para confirmação da reserva e o restante no check-out.

No check-out:

Até R\$ 1.000,00 - À vista (Cartão de débito ou crédito ou dinheiro).

De R\$ 1.000,00 à R\$ 2.000,00 - Em 02 parcelas no cartão de crédito.

De R\$ 2.000,00 à R\$ 3.000,00 - Em 03 parcelas no cartão de crédito.

Acima de R\$ 3.000,00 - Em até 04 parcelas no cartão de crédito.

#### **IMPORTANTE:**

Check in a partir das 15h e check out até as 15h. Os horários deverão ser respeitados rigorosamente.

Não é permitido a entrada de alimentos e bebidas nas dependências do Hotel. Em caso de dúvidas, por favor, consulte-nos.

Aceitamos pets de pequeno porte. Para hospedagem com pets serão utilizados os apartamentos localizados próximos a piscina e junto ao jardim. Sujeito a disponibilidade e de acordo com as normas do hotel. Mais informações na reserva.

A reserva só será confirmada mediante comprovação de pagamento.

NÃO COBRAMOS TAXA DE SERVIÇO.

