



Prezado hóspede,  
O OTHO HOTEL CONVENTION & SPA agradece seu contato.  
Segue abaixo informações e tarifas.  
Qualquer dúvida estamos a sua inteira disposição.  
Será um prazer recebê-lo!

**CONTATO:**

Whatsapp: 011 9 4131-4646

Telefone: 011 4022-3592

Email: [reservas@otho.com.br](mailto:reservas@otho.com.br)

**FÉRIAS DE JULHO NO OTHO HOTEL!**  
**CHECK-IN: A PARTIR DAS 15h E CHECK-OUT ATÉ AS 15h.**  
**MONITOR DE LAZER DURANTE TODO O MÊS DE JULHO.**  
**Pertinho de São Paulo. Venha! Traga sua família!**

**PENSÃO COMPLETA (CAFÉ DA MANHÃ, ALMOÇO, CHÁ DA TARDE E JANTAR).**  
(exceto bebidas).

	<b>Diária/01pessoa</b>	<b>Diária/02pessoas</b>	<b>Diária/03pessoas</b>
<b>MASTER TOKYO</b>	R\$ 1.056,00	R\$ 1.420,00	R\$ 0,00
<b>MASTER YOKOHAMA</b>	R\$ 1.000,00	R\$ 1.334,00	R\$ 0,00
<b>MASTER OSAKA</b>	R\$ 945,00	R\$ 1.252,00	R\$ 0,00
<b>SUPER LUXO NAGOYA I</b>	R\$ 889,00	R\$ 1.169,00	R\$ 1.657,00
<b>SUPER LUXO NAGOYA II</b>	R\$ 834,00	R\$ 1.099,00	R\$ 1.553,00
<b>LUXO SAPPORO I</b>	R\$ 778,00	R\$ 1.058,00	R\$ 1.489,00
<b>LUXO SAPPORO II</b>	R\$ 720,00	R\$ 988,00	R\$ 1.408,00

**MONITOR DE LAZER  
DURANTE TODO O MÊS  
DE JULHO**

**Crianças:** Uma criança até 06 anos: **Cortesia**  
De 07 a 11 anos: R\$ 210,00 por criança.  
A partir de 12 anos: Será cobrado como adulto

**TIPOS DE SUÍTES:**

**Suíte Master Tokyo:** com 40m<sup>2</sup> e vista de 180° para todo o Resort, TV a cabo HD LED 40", cama Super King Size, banheira de hidromassagem, ar condicionado (quente e frio), frigobar, secador de cabelo, cofre, poltrona reclinável, internet WI-FI, varanda com disponibilidade de conjugado.

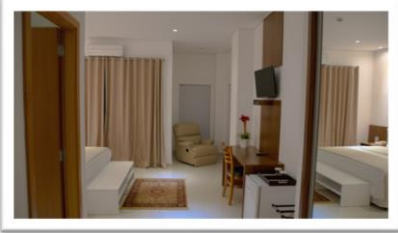

**Suíte Master Yokohama:** com 35m<sup>2</sup>, TV a cabo LED 32", cama Super King Size, banheira de hidromassagem, ar condicionado (quente e frio), frigobar, secador de cabelo, cofre, poltrona reclinável, internet WI-FI e varanda.

**Suíte Master Osaka:** com 35m<sup>2</sup>, TV a cabo LED 32", cama Super King Size, ar condicionado (quente e frio), frigobar, secador de cabelo, cofre, poltrona reclinável, internet WI-FI e varanda.



**Suíte Super Luxo Nagoya I:** com 36m<sup>2</sup> e vista para todo o Resort, TV a cabo LED 32", cama Super King Size, banheira de hidromassagem, ar condicionado, frigobar, secador de cabelo, internet WI-FI e varanda.

**Suíte Super Luxo Nagoya II:** com 36m<sup>2</sup>, TV a cabo LED 32", cama Super King Size, banheira de hidromassagem, ar condicionado, frigobar, secador de cabelo, internet WI-FI e varanda.

**Suíte Luxo Sapporo I:** com 36m<sup>2</sup> e vista para todo o Resort TV a cabo LED 32", cama Super King Size, ar condicionado, frigobar, secador de cabelo, internet WI-FI e varanda.

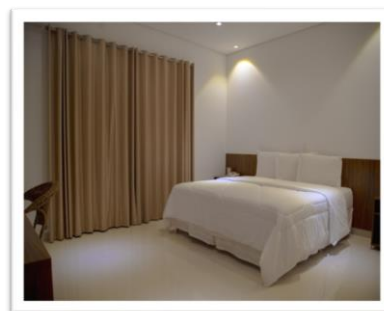

**Suíte Luxo Sapporo II:** com 36m<sup>2</sup>, TV a cabo LED 32", cama Super King Size, ar condicionado, frigobar, secador de cabelo, internet WI-FI e varanda.

#### **INCLUSO**

Pensão Completa: (Café da manhã, almoço, chá da tarde e jantar - exceto bebidas);

Estrutura de lazer: piscina, piscina coberta e aquecida, academia, pista de caminhada, quadra de tênis, quadra de vôlei, campo de futebol society, playground e salão de jogos;

Internet Wi-Fi;

Estacionamento.

Vontagem 220 v.

#### **NÃO INCLUSO**

Bebidas;

Massagens e tratamentos estéticos;

Jacuzzi / hidromassagem (R\$30,00 por pessoa);

Frigobar (água garrafa R\$6,00);

Lavanderia / telefonia (tarifado);

#### **FORMA DE PAGAMENTO**

40% do valor total da hospedagem, antecipado, através do PIX ou em transferência bancária (TED), para confirmação de reserva.

SALDO RESTANTE (PAGAMENTO NO CHECK OUT).

ATÉ R\$ 1.000,00 - À VISTA ( Cartão de DÉBITO OU CRÉDITO OU DINHEIRO).

DE R\$ 1.000,00 A R\$ 2.000,00- em 02 vezes no cartão.

ACIMA DE R\$ 2.000,00 - em 03 vezes no cartão.

#### **IMPORTANTE:**

Check in a partir das 15h e check out até as 15h. Os horários deverão ser respeitados rigorosamente.

Não é permitido a entrada de alimentos e bebidas nas dependências do Hotel. Em caso de dúvidas, por favor, consulte-nos.

Aceitamos pets de pequeno porte. Para hospedagem com pets serão utilizados os apartamentos localizados próximos a piscina e junto ao jardim. Sujeito à disponibilidade e de acordo com as normas do hotel. Mais informações na reserva.

A reserva só será confirmada mediante comprovação de pagamento.

**NÃO COBRAMOS TAXA DE SERVIÇO.**