



Prezado hóspede,
O OTHO HOTEL CONVENTION & SPA agradece seu contato.
Segue abaixo informações e tarifas.
Qualquer dúvida estamos a sua inteira disposição.
Será um prazer recebê-lo!

CONTATO:
Whatsapp: 011 9 4131-4646
Telefone: 011 4022-3592
Email: reservas@otho.com.br

**CARNAVAL 2022 - Período de 25/02/22 (sexta-feira) à 01/03/22 (terça-feira).
04 diárias - Check-in a partir das 15h e check-out até as 15h.
Descanso e diversão pertinho de São Paulo. Aproveite! Traga a sua família!**

04 DIÁRIAS	01 PESSOA	02 PESSOAS	03 PESSOAS
	Single	Duplo/Casal	Triplo
MASTER TOKYO	R\$ 4.604,00	R\$ 6.800,00	--
MASTER YOKOHAMA	R\$ 4.340,00	R\$ 6.352,00	--
MASTER OSAKA	R\$ 4.120,00	R\$ 5.940,00	--
SUPER LUXO NAGOYA I	R\$ 4.000,00	R\$ 5.552,00	R\$ 7.124,00
SUPER LUXO NAGOYA II	R\$ 3.764,00	R\$ 5.208,00	R\$ 6.788,00
LUXO SAPPORO I	R\$ 3.632,00	R\$ 5.180,00	R\$ 6.716,00
LUXO SAPPORO II	R\$ 3.396,00	R\$ 4.836,00	R\$ 6.416,00

MARAVILHOSA GASTRONOMIA

MÚSICA AO VIVO EM ALGUMAS REFEIÇÕES

MONITOR DE LAZER

PENSÃO COMPLETA:

Inclui: Café da manhã, almoço, chá da tarde e jantar .

ATENÇÃO: Não inclui bebidas.

Crianças:

Uma criança até 06 anos: Cortesia

De 07 a 11 anos: R\$ 200,00 por dia/por criança

A partir de 12 anos: Será cobrado como adulto

TIPOS DE SUÍTES:

Suíte Master Tokyo: com 40m² e vista de 180° para todo o Resort, TV a cabo HD LED 40", cama Super King Size, banheira de hidromassagem, ar condicionado (quente e frio), frigobar, secador de cabelo, cofre, poltrona reclinável, internet WI-FI, varanda com disponibilidade de conjugado.

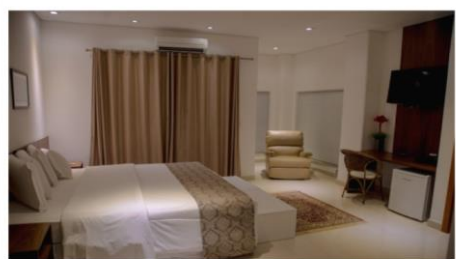

Suíte Master Yokohama: com 35m², TV a cabo LED 32", cama Super King Size, banheira de hidromassagem, ar condicionado (quente e frio), frigobar, secador de cabelo, cofre, poltrona reclinável, internet WI-FI e varanda.

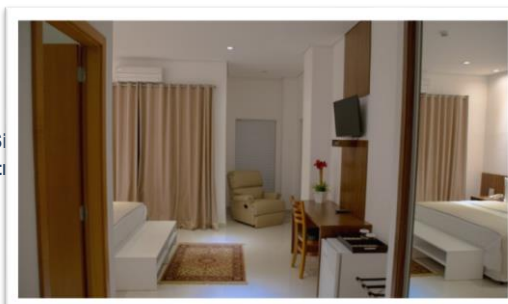

Suíte Master Osaka: com 35m², TV a cabo LED 32", cama Super King Size, ar condicionado (quente e frio), frigobar, secador de cabelo, cofre, poltrona reclinável, internet WI-FI e varanda.



Suíte Super Luxo Nagoya I: com 36m² e vista para todo o resort, TV a cabo LED 32", cama Super King Size, banheira de hidromassagem, ar condicionado, frigobar, secador de cabelo, internet WI-FI e varanda.

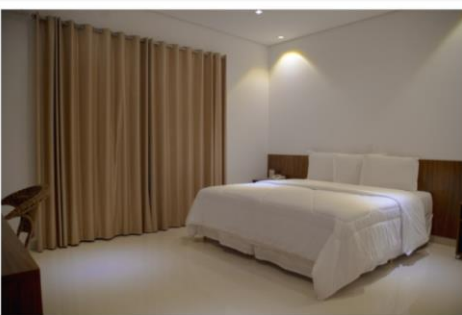

Suíte Super Luxo Nagoya II: com 36m², TV a cabo LED 32", cama Super King Size, banheira de hidromassagem, ar condicionado, frigobar, secador de cabelo, internet WI-FI e varanda.

Suíte Luxo Sapporo I: com 36m² e vista para todo o Resort TV a cabo LED 32", cama Super King Size, ar condicionado, frigobar, secador de cabelo, internet WI-FI e varanda.

Suíte Luxo Sapporo II: com 36m², TV a cabo LED 32", cama Super King Size, ar condicionado, frigobar, secador de cabelo, internet WI-FI e varanda.

INCLUSO

Pensão completa: Café da manhã, almoço, chá da tarde e jantar;

Estrutura de lazer: piscina, piscina coberta e aquecida, academia, pista de caminhada, quadra de tênis, quadra de vôlei, campo de futebol society, playground e salão de jogos;

Internet Wi-Fi;

Estacionamento.

ATENÇÃO: VOLTAGEM 220V.

NÃO INCLUSO

Bebidas;

Massagens e tratamentos estéticos;

Jacuzzi / hidromassagem (R\$30,00 por pessoa)

Frigobar (água garrafa R\$ 6,00);

Lavanderia / telefonia (tarifado).

FORMA DE PAGAMENTO

40% do total em transferência bancária ou PIX, para confirmação da reserva e o restante no check-out.

No check-out:

Até R\$ 1.000,00 - À vista (Cartão de débito ou crédito ou dinheiro).

De R\$ 1.000,00 A R\$ 2.000,00- Em 03 parcelas no cartão de crédito.

Acima DE R\$ 2.000,00- Em 04 parcelas no cartão de crédito.

IMPORTANTE:

É obrigatório o uso de máscaras.

Check in a partir das 15h e check out até as 15h. Os horários deverão ser respeitados rigorosamente.

Não é permitido a entrada de alimentos e bebidas nas dependências do Hotel. Em caso de dúvidas, por favor, consulte-nos.

Aceitamos pets de pequeno porte. Para hospedagem com pets serão utilizados os apartamentos localizados próximos a piscina e junto ao jardim.

Sujeito a disponibilidade e de acordo com as normas do hotel. Mais informações na reserva.

A reserva só será confirmada mediante comprovação de pagamento.

NÃO COBRAMOS TAXA DE SERVIÇO.

