



Prezado hóspede,  
O OTHO HOTEL CONVENTION & SPA agradece seu contato.  
Segue abaixo informações e tarifas.  
Qualquer dúvida estamos a sua inteira disposição.  
Será um prazer recebê-lo!

**CONTATO:**  
Whatsapp: 011 9 4131-4646  
Telefone: 011 4022-3592  
Email: reservas@otho.com.br

**FERIADO ANIVERSÁRIO DE SÃO PAULO - Das 15hs de 22/01/2021 às 14hs de 25/01/2021.  
MÍNIMO DE 03 DIÁRIAS - Descanso e Diversão pertinho de São Paulo.  
Aproveite! Traga a sua família.**

**PENSÃO COMPLETA (CAFÉ DA MANHÃ, ALMOÇO, CHÁ DA TARDE E JANTAR) Exceto bebidas.**

03 DIÁRIAS	01 PESSOA	02 PESSOAS	03 PESSOAS	Maravilhosa Gastronomia
	Single	Duplo/Casal	Triplo	
MASTER TOKYO	R\$ 2.832,00	R\$ 4.056,00	--	DESCANSO e DIVERSÃO
MASTER YOKOHAMA	R\$ 2.655,00	R\$ 3.762,00	--	
MASTER OSAKA	R\$ 2.478,00	R\$ 3.519,00	--	
SUPER LUXO NAGOYA I	R\$ 2.304,00	R\$ 3.276,00	R\$ 4.632,00	MONITOR DE LAZER
SUPER LUXO NAGOYA II	R\$ 2.151,00	R\$ 3.069,00	R\$ 4.326,00	
LUXO SAPPORO I	R\$ 2.151,00	R\$ 3.069,00	R\$ 4.326,00	
LUXO SAPPORO II	R\$ 1.992,00	R\$ 2.871,00	R\$ 4.044,00	

**Crianças:** Até 06 anos: Cortesia  
De 07 a 11 anos: R\$ 198,00 por dia/por criança  
A partir de 12 anos: Será cobrado como adulto

#### TIPOS DE SUÍTES:

**Suíte Master Tokyo:** com 40m<sup>2</sup> e vista de 180° para todo o Resort, TV a cabo HD LED 40", cama Super King Size, banheira de hidromassagem, ar condicionado (quente e frio), frigobar, secador de cabelo, cofre, poltrona reclinável, internet WI-FI, varanda com disponibilidade de conjugado.

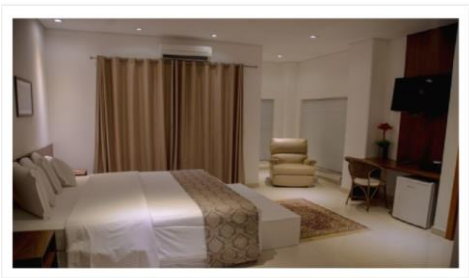

**Suíte Master Yokohama:** com 35m<sup>2</sup>, TV a cabo LED 32", cama Super King Size, banheira de hidromassagem, ar condicionado (quente e frio), frigobar, secador de cabelo, cofre, poltrona reclinável, internet WI-FI e varanda.

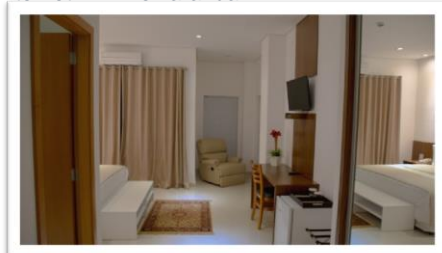

**Suíte Master Osaka:** com 35m<sup>2</sup>, TV a cabo LED 32", cama Super King Size, ar condicionado (quente e frio), frigobar, secador de cabelo, cofre, poltrona reclinável, internet WI-FI e varanda.



**Suíte Super Luxo Nagoya I:** com 36m<sup>2</sup> e vista para todo o Resort, TV a cabo LED 32", cama Super King Size, banheira de hidromassagem, ar condicionado, frigobar, secador de cabelo, internet WI-FI e varanda.



**Suíte Super Luxo Nagoya II:** com 36m<sup>2</sup>, TV a cabo LED 32", cama Super King Size, banheira de hidromassagem, ar condicionado, frigobar, secador de cabelo, internet WI-FI e varanda.

**Suíte Luxo Sapporo I:** com 36m<sup>2</sup> e vista para todo o Resort TV a cabo LED 32", cama Super King Size, ar condicionado, frigobar, secador de cabelo, internet WI-FI e varanda.

**Suíte Luxo Sapporo II:** com 36m<sup>2</sup>, TV a cabo LED 32", cama Super King Size, ar condicionado, frigobar, secador de cabelo, internet WI-FI e varanda.

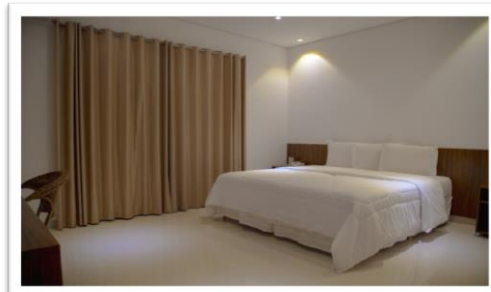

#### INCLUSO

Estrutura de lazer: piscina, piscina coberta e aquecida, academia, pista de caminhada, quadra de tênis, quadra de vôlei, campo de futebol society, playground e salão de jogos.

Internet Wi-Fi

Estacionamento

**ATENÇÃO: VOLTAGEM 220V**

#### NÃO INCLUSO

Bebidas

Massagens e tratamentos estéticos (serviços temporariamente indisponíveis)

Jacuzzi / hidromassagem (R\$30,00 por pessoa)

Frigobar (água garrafa R\$ 6,00)

Lavanderia / telefonia (tarifado)

#### FORMA DE PAGAMENTO

**40% do total em transferência bancária, para confirmação da reserva e o restante no check-out.**

**No check-out:**

**Até R\$ 1.000,00 - À vista (Cartão de débito ou crédito ou dinheiro)**

**De R\$ 1.000,00 A R\$ 2.000,00- 02 parcelas no cartão de crédito**

**Acima DE R\$ 2.000,00- 03 parcelas no cartão de crédito**

#### IMPORTANTE

**Atenção: É obrigatório o uso de máscaras.**

Check in a partir das 15h e check out até as 14h. Os horários deverão ser respeitados rigorosamente.

Atenção: Para entradas antes do horário de check-in (early check-in), haverá a taxa extra equivalente a meia diária. A entrada poderá ser a partir das 9hs e estará incluso o café da manhã e o almoço.

Não é permitido a entrada de alimentos e bebidas nas dependências do Hotel. Em caso de dúvidas, por favor, consulte-nos.

Aceitamos pets de pequeno porte (até 07 kilos). Nestes casos serão utilizados os apartamentos localizados próximos a piscina externa e junto ao jardim. Sujeito a disponibilidade e de acordo com as normas do hotel. Mais informações na reserva.

A reserva só será confirmada mediante comprovação de pagamento.

**NÃO COBRAMOS TAXA DE SERVIÇO.**

