



Prezado hóspede,  
O OTHO HOTEL CONVENTION & SPA agradece seu contato.  
Segue abaixo informações e tarifas.  
Qualquer dúvida estamos a sua inteira disposição.  
Será um prazer recebê-lo!

**CONTATO:**  
Whatsapp: 011 9 4131-4646  
Telefone: 011 4022-3592  
Email: reservas@otho.com.br

**PÁSCOA 2020 - Das 15hs de 09/04/2020 às 14hs de 12/04/2020- 03 DIÁRIAS.**  
**Descanso e Diversão pertinho de São Paulo. Aproveite! Traga a sua família.**

**PENSÃO COMPLETA (CAFÉ DA MANHÃ, ALMOÇO E JANTAR) Exceto bebidas.**

03 DIÁRIAS	01 PESSOA	02 PESSOAS	03 PESSOAS	Maravilhosa Gastronomia
	<b>Single</b>	<b>Duplo/Casal</b>	<b>Triplo</b>	
MASTER TOKYO	R\$ 2.538,00	R\$ 3.624,00	--	<b>Bacalhoadas</b>
MASTER YOKOHAMA	R\$ 2.280,00	R\$ 3.255,00	--	<b>Festival de Massas</b>
MASTER OSAKA	R\$ 2.154,00	R\$ 3.069,00	--	<b>Comida Japonesa</b>
SUPER LUXO NAGOYA I	R\$ 2.049,00	R\$ 2.928,00	R\$ 4.104,00	
SUPER LUXO NAGOYA II	R\$ 1.899,00	R\$ 2.718,00	R\$ 3.798,00	<b>Almoço especial</b>
LUXO SAPPORO I	R\$ 1.899,00	R\$ 2.718,00	R\$ 3.798,00	<b>de Páscoa.</b>
LUXO SAPPORO II	R\$ 1.797,00	R\$ 2.565,00	R\$ 3.600,00	

**ATIVIDADES:** Programação com monitor de lazer  
Bingo  
Videokê  
Caça aos ovos de Páscoa  
Caminhadas e muito mais!

**MASSAGENS E TRATAMENTOS ESTÉTICOS (FACIAIS E CORPORAIS).**  
(Serviços não incluídos no valor das diárias)

#### TIPOS DE SUÍTES:

**Suíte Master Tokyo:** com 40m<sup>2</sup> e vista de 180° para todo o Resort, TV a cabo HD LED 40", cama Super King Size, banheira de hidromassagem, ar condicionado (quente e frio), frigobar, secador de cabelo, cofre, poltrona reclinável, internet WI-FI, varanda com disponibilidade de conjugado.

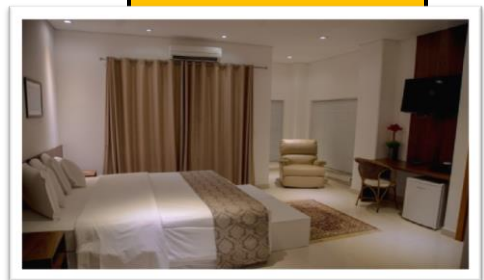
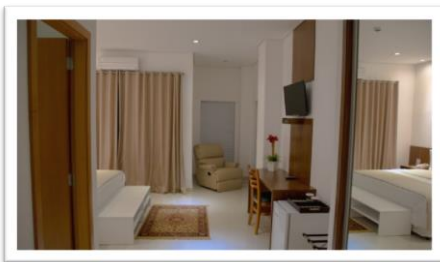

**Suíte Master Yokohama:** com 35m<sup>2</sup>, TV a cabo LED 32", cama Super King Size, banheira de hidromassagem, ar condicionado (quente e frio), frigobar, secador de cabelo, cofre, poltrona reclinável, internet WI-FI e varanda.

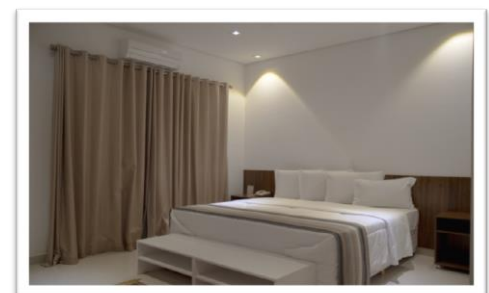

**Suíte Master Osaka:** com 35m<sup>2</sup>, TV a cabo LED 32", cama Super King Size, ar condicionado (quente e frio), frigobar, secador de cabelo, cofre, poltrona reclinável, internet WI-FI e varanda.

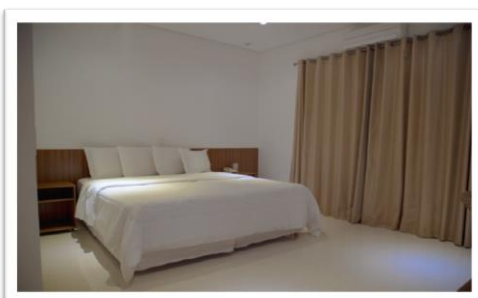

**Suíte Super Luxo Nagoya I:** com 36m<sup>2</sup> e vista para todo o Resort, TV a cabo LED 32", cama Super King Size, banheira de hidromassagem, ar condicionado, frigobar, secador de cabelo, internet WI-FI e varanda.

**Suíte Super Luxo Nagoya II:** com 36m<sup>2</sup>, TV a cabo LED 32", cama Super King Size, banheira de hidromassagem, ar condicionado, frigobar, secador de cabelo, internet WI-FI e varanda.

**Suíte Luxo Sapporo I:** com 36m<sup>2</sup> e vista para todo o Resort TV a cabo LED 32", cama Super King Size, ar condicionado, frigobar, secador de cabelo, internet WI-FI e varanda.

**Suíte Luxo Sapporo II:** com 36m<sup>2</sup>, TV a cabo LED 32", cama Super King Size, ar condicionado, frigobar, secador de cabelo, internet WI-FI e varanda.

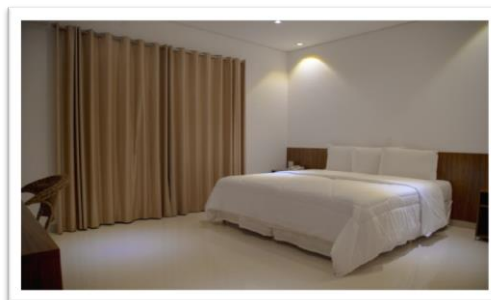

**PENSÃO COMPLETA (CAFÉ DA MANHÃ, ALMOÇO E JANTAR) Exceto bebidas.**

**Crianças:** Até 06 anos: **Cortesia**  
De 07 a 11 anos: **R\$ 200,00 por dia/por criança**  
A partir de 12 anos: **Será cobrado como adulto**

#### **INCLUSO**

Estrutura de lazer: piscina, piscina coberta e aquecida, sauna seca, academia, pista de caminhada, quadra de tênis, quadra de vôlei, campo de futebol society, playground e salão de jogos.

Internet Wi-Fi

Estacionamento

**ATENÇÃO: VOLTAGEM 220V**

#### **NÃO INCLUSO**

Bebidas

Massagens e tratamentos estéticos

Jacuzzi / hidromassagem (R\$30,00 por pessoa)

Frigobar (água garrada R\$4,00)

Lavanderia / telefonia (tarifado)

#### **FORMA DE PAGAMENTO**

**40% do total em transferência bancária, para confirmação da reserva e o restante no check-out.**

**No check-out:**

**Até R\$ 1.000,00 - À vista (Cartão de débito ou crédito ou dinheiro)**

**De R\$ 1.000,00 A R\$ 2.000,00- 03 parcelas no cartão de crédito**

**Acima DE R\$ 2.000,00- 04 parcelas no cartão de crédito**

#### **IMPORTANTE**

Check in a partir das 15h e check out até as 14h. Os horários deverão ser respeitados rigorosamente.

Não é permitido a entrada de alimentos, bebidas e animais de estimação (independente de porte ou raça) nas dependências do Hotel.

Em caso de dúvidas, por favor, consulte-nos.

O uso da touca de natação é obrigatório na piscina aquecida.

A reserva só será confirmada mediante comprovação de pagamento.

**NÃO COBRAMOS TAXA DE SERVIÇO.**

